

**INFORME DE
DESEMPEÑO
AMBIENTAL**

INFORME DE DESEMPEÑO AMBIENTAL 2024

Contenido

1.	INTRODUCCIÓN DE LA EMPRESA HOGROUP	2
2.	SISTEMA INTEGRADO DE GESTIÓN.....	2
3.	DESEMPEÑO AMBIENTAL	2
3.1.	Generación de residuos	2
4.1.	Consumos	4
	Combustible.....	4
	Electricidad	5
	Agua.....	5
	Papel	5
5.1.	Aspectos ambientales significativos.....	6
4.	OBJETIVOS AMBIENTALES	6

INFORME DE DESEMPEÑO AMBIENTAL 2024

1. INTRODUCCIÓN DE LA EMPRESA HOGRUP

HOGRUP, es una empresa de más de 5 años de experiencia en la ejecución de instalaciones integrales y servicios de mantenimiento para cualquier tipo de edificio, especialmente dirigidos al sector turístico y vivienda residencial de lujo. Dispone de los medios y equipo técnico necesarios para el desarrollo de sus proyectos, con un trato humano y eficaz para ofrecer las mejores soluciones.

2. SISTEMA INTEGRADO DE GESTIÓN

HOGRUP, con la finalidad de establecer una mejora continua en sus procesos y llevar a cabo un desempeño ambiental acorde a las actividades que desarrolla, decide en 2019 implantar un Sistema Integrado de Gestión según las Normas UNE-EN ISO 9001 y UNE-EN ISO 14001.

Este Sistema de Gestión Integrado (SGI) se apoya en una Política de Calidad y Medio Ambiente en el que se establecen las directrices generales para garantizar una óptima calidad en los servicios y una excelente preservación del medio ambiente, reduciendo los impactos generados sobre éste.

3. DESEMPEÑO AMBIENTAL

Basados en la mejora continua y la preservación del medio ambiente con la finalidad de reducir la huella ecológica que genera la empresa con su actividad, y coincidiendo con la revisión del Sistema de Gestión, HOGRUP realiza anualmente una evaluación del desempeño ambiental, estableciendo así las líneas estratégicas ambientales y plasmándolas como objetivos ambientales. En este informe se evalúa la generación de residuos por parte de la empresa y el consumo de recursos.

3.1. Generación de residuos

La generación de residuos de las tres principales fracciones de residuos asimilables a los domiciliarios (papel/cartón, envases y rechazo) se registran tanto en oficina como en taller.

INFORME DE DESEMPEÑO AMBIENTAL 2024

Por fracciones durante el 2024 se ha retirado una media mensual de 0,32 m³ de residuos de plástico/envases, 0,29 m³ de papel y 0,28 m³ de rechazo en las instalaciones de Palma.

En las instalaciones de Ibiza, los registros disponen una media mensual de 0,06 m³ de residuos de plástico/envases, 0,04 m³ de residuos de papel y 0,07 m³ de residuos de rechazo.

Cabe destacar que la comparación de los datos entre 2023 y 2024 muestra un cierto descenso generalizado en la generación de estos residuos dentro de la empresa. Aun así, hay matices según las instalaciones de Palma e Ibiza (Gráfico 1 y Gráfico 2). Por una parte, en Palma las tres fracciones registradas disminuyen ligeramente entre un 0,5% y un 2% durante el 2024, llegando a alcanzar una reducción del 1,9% en la fracción envases.



Gráfico 1. Generación de residuos en las instalaciones de Mallorca y tendencia anual registrada en 2024.

Por otra parte, en Ibiza (Gráfico 2) se produce un aumento de la generación de residuos en todas las fracciones. La fracción papel/cartón aumenta hasta un 23% respecto el 2023, la fracción envases y rechazo un 13% y un 11% respectivamente.

INFORME DE DESEMPEÑO AMBIENTAL 2024

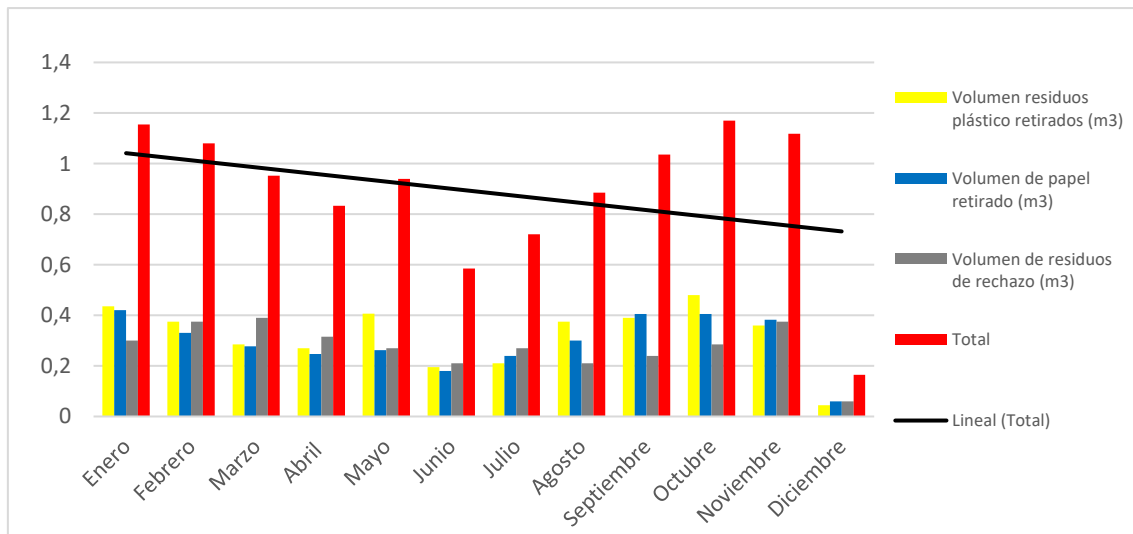

Gráfico 2. Generación de residuos en las instalaciones de Ibiza y tendencia anual registrada en 2024.

4.1. Consumos

Combustible

El consumo de combustible ha disminuido durante el año 2024 respecto al 2023. Se ha registrado un descenso importante de hasta un 25% en las instalaciones de Palma, a diferencia de Ibiza que ha registrado un aumento del 14%. En esta última, hay que matizar que la tendencia dentro del año 2024 es de reducción del consumo a lo largo del año, pero sobre todo en el segundo semestre de 2024.

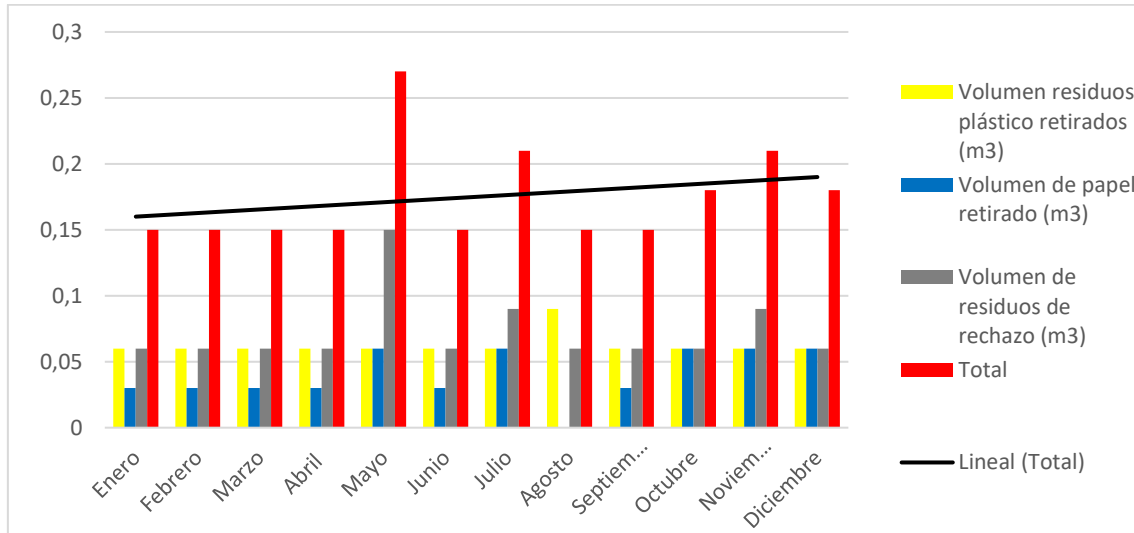
Respecto a la tendencia del consumo en las instalaciones de Palma, destaca que el descenso interanual del consumo se observa de manera muy destacada a lo largo de 2024 (GRÁFICO 3). Sin embargo, Ibiza no muestra un claro descenso en el consumo hasta el final del verano de 2024.

INFORME DE DESEMPEÑO AMBIENTAL 2024



GRÁFICO 3. CONSUMO DE COMBUSTIBLE PARA MALLORCA E IBIZA Y TENDENCIA ANUAL REGISTRADA EN 2024.

Electricidad

En cuanto al consumo de electricidad, en general hay un descenso del consumo. Por instalaciones, Ibiza registra una reducción del consumo de electricidad de hasta un 3%, mientras que en Palma, en el SAT se reduce un 13% y en las oficinas (ING) se produce una disminución de un 7%.

Agua

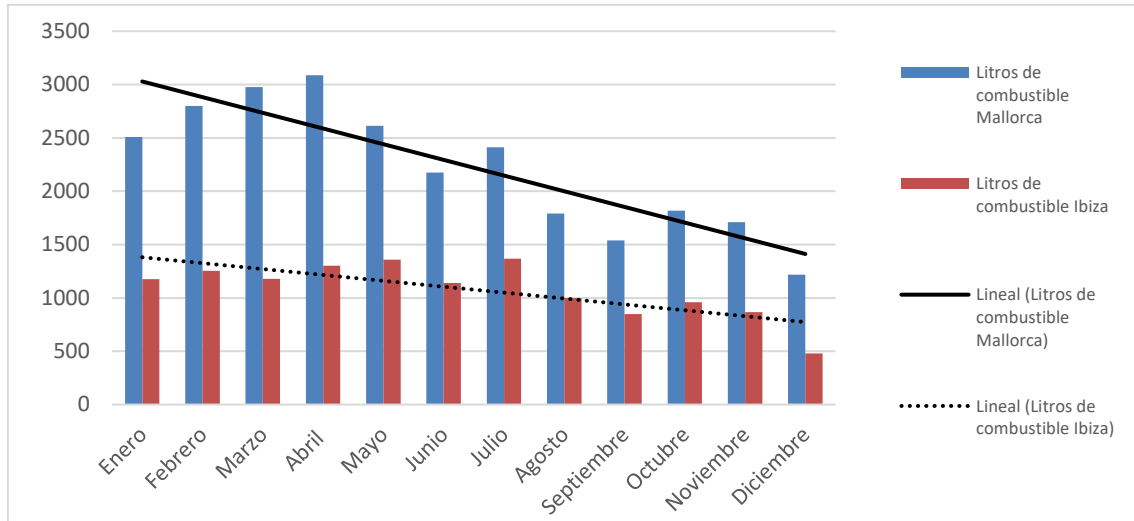
En las instalaciones de Palma el consumo de agua se ha reducido hasta un 12% el 2024 respecto al año anterior. Cabe recordar que en enero de 2023 se detectó en la factura un pico anómalo de consumo en enero que en el año 2024 no se ha producido.

Papel

El consumo de papel en oficina ha aumentado en las instalaciones de Palma. En concreto la destrucción de documentos se ha aumentado hasta un 141% y el uso de paquetes de folios de 500 hojas un 11%. La impresión de documentos se ha reducido en un 1%. En el caso de Ibiza, el número de hojas impresas se ha reducido un 2,75%. Sin embargo, el papel para destruir que se incluye en los residuos de papel, debe haber aumentado ya que el residuo papel en este centro de trabajo ha aumentado un 23%.

INFORME DE DESEMPEÑO AMBIENTAL 2024

5.1. Aspectos ambientales significativos

HOGRUP realiza una evaluación anual del impacto ambiental de su actividad, de la cual se derivan los aspectos ambientales significativos. Según los datos de 2024, los aspectos ambientales que se identifican como significativos son:

En las instalaciones de Mallorca

- Consumo de productos químicos en obra.
- Residuos de envases vacíos contaminados en obra.
- Consumo de papel.

En las instalaciones de Ibiza:

- Residuos de envases vacíos contaminados en obra.
- Consumo de combustible.
- Emisiones derivadas del consumo de combustible.

4. OBJETIVOS AMBIENTALES

Teniendo en cuenta el desempeño ambiental de HOGRUP durante el 2024 y su evaluación de aspectos ambientales, a partir del 2025 el objetivo ambiental se centrará en tomar acciones para conseguir:

- ✓ Control del consumo de papel. Mantener el consumo de papel por debajo del incremento 1% para 2025.
- ✓ Reducción del consumo de combustible un 2% en la flota de Ibiza para 2025

Para el resto de aspectos ambientales se recordará en fomentar las buenas prácticas contenidas en la guía de HOGRUP.